DUETTE® ET PLISSÉS TOITURE DE VÉRANDA

Les types *Choisissez un modèle*

Duette® véranda
Grilles tarifaires p. 140.

Plissé véranda
Grilles tarifaires p. 142.

1 Les manœuvres *Choisissez un modèle*

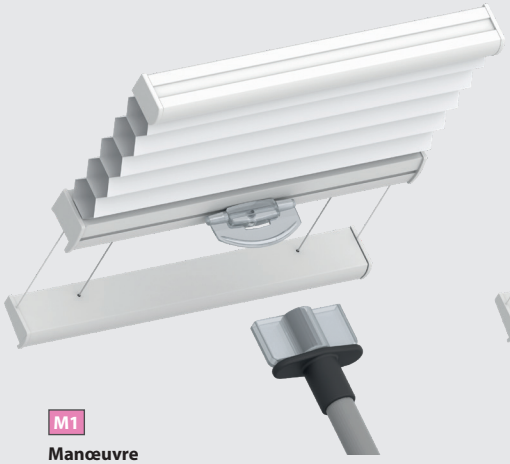

M1
Manœuvre par perche
1 perche lg. 1700 mm fournie par commande.

De série

Profils

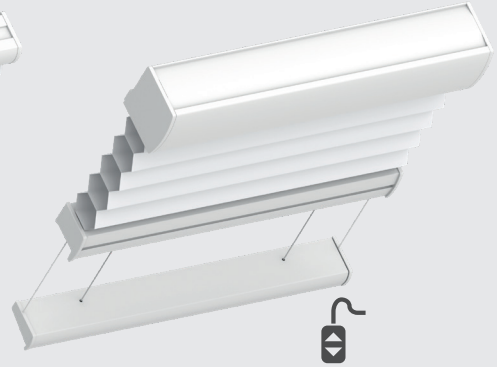

M2
Moteur filaire 24 V HD
avec inverseur en saillie et transformateur220/24 V sur rail gris ou blanc uniquement.
Profil haut : lg. 29 mm x ht. 34 mm.
Lg. mini 600 mm.

Profils

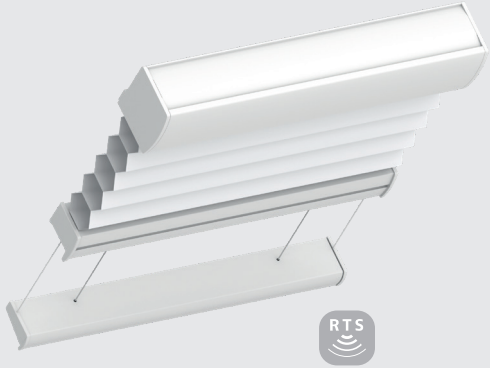

M3
Moteur radio 24 V HD
avec récepteur RTS déporté et alimentation, sur rail gris ou blanc uniquement.
Profil haut : lg. 29 mm x ht. 34 mm.
Lg. mini 600 mm.

Profils

Accessoires motorisation radio*

Émetteur mural Smoove RTS

Émetteur Situo RTS 1 canal

Émetteur Situo RTS 5 canaux

2 Les poses *Choisissez un système de fixation*

POSE PLAFOND	POSE DE FACE

Compatible avec : M1 M2 M3

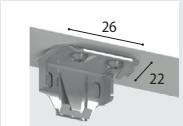

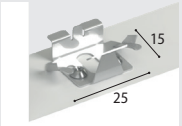

P1
Fixation standard du profil haut et du profil bas

De série

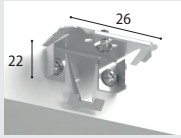

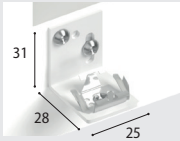

3 Les autres options

Compatible avec : M1

O2
Perche supplémentaire
Longueur 1700 mm.

L'unité

O3
Perche télescopique
Longueur 1800 à 3000 mm.

L'unité

Informations techniques

M1 Hauteur de pose conseillée 3000 mm maxi.
⚠ ATTENTION à la prise de mesure, le store est réglé à longueur n'autorise qu'un dépassement de ± 20 mm en hauteur.

M2 **Motorisation filaire HD 24 V :** Motorisation Somfy 24 V avec fin de course intégrée, livré avec inverseur en saillie et transformateur 220/24 V (lg. 110 x ht. 53 x p. 30). Moteur toujours à gauche. Moteur sur profil alu ou blanc uniquement. Lg. mini 600 mm.

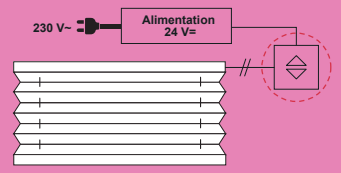

M3 **Moteur HD :** livré avec récepteur RTS déporté et un transformateur 24/230 V de lg. 110 x ht. 53 x p. 30 mm. Moteur toujours à gauche. Moteur sur profil alu ou blanc uniquement. Lg. mini 600 mm.

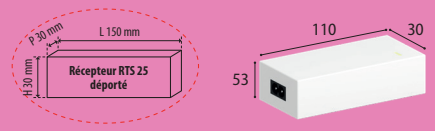

⚠ ATTENTION Les dimensions doivent être précises, aucune tolérance n'est possible en motorisation.

Nous conseillons une distance de 50 à 70 mm entre le vitrage et le store.

› **Les limites dimensionnelles** mini-maxi sont celles des grilles tarifaires.

› **Tolérances de fabrication :** en largeur ± 2 mm en hauteur ± 0,5 %.

› **1 perche lg. 1700 mm est fournie par commande (de série)**.

› **Position horizontale possible.**

› **Plis 20 ou 25 mm uniquement.**

Inclinaison possible

45° maxi.

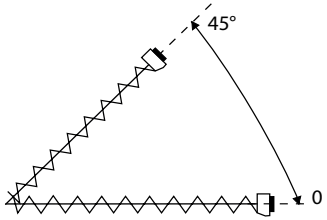

Nombre de câbles

Largeur	Nombre de câbles
400 à 580 mm	3
581 à 830 mm	4
831 à 1 080 mm	5
1 081 à 1 330 mm	6
1 331 à 1 500 mm	7

Encombrement du store

Hauteur du store en mm	Hauteur store replié Duette®	Hauteur store replié plissés
500	55	50
1 000	70	65
1 500	85	80
2 000	100	90
2 500	115	100
3 000	130	110
3 500	145	120
4 000	160	130